257

نمره ۲۵۷ ایکنجی دوره

مدیر:
اسماعیل شمس
اداره‌نین محلی شارجین خیابانی

آذربایجان

بو روزنامه آذربایجان دموقرات فرقه‌سینین اورغانیدر

۴ شنبه ۲ مرداد ۱۳۲۵

قیمتی ۵۰ دینار

آیونه	۱۲۰	ایلیک	ریال
۶	۶۵	آیلیق	۰
۳	۰	۳۵	۰

آذربایجان کارگرلرینین بیرینجی کنگره‌سی

آذربایجان همکارلار اتفاقینین تاریخی نطقی

آذربایجان همکارلار اتفاقی تشکیل تاپدیغیندان صونرا ارتجاعین شدتلی حمله‌لری ایله اوز - اوزه گلدیکجه باخمیاراق آذربایجان کارگرلرینی متشکل ادبی اونلارین سیاسی و اجتماعی حاقلارینی الده ایتمک اوغروندا اونودولماز و تاریخی مبارزه‌لر ایتمیشدیر.

آذربایجان کارگرلرینین قانلی مبارزه‌لری خلقیمیزین مبارزه تاریخینده پارلاق و قیزیل خط‌لرایله یازیلماق بیر یئر دوتموشدور.

آذربایجان کارگرلرا اتحاد یه‌سی ایلک دفعه تشکیل تاپدیغیندان جئیش‌دیرطاره و ارتجاعین گوستردیگی عکس‌العمل‌لره باخمیاراق قیرماتجاسینا ایران ارتجاعی و فاشیزمین علیهینه یورولمادان مبارزه آپاردی...

۲۱ آذر نهضتینده آذربایجان کارگرلری بویوک رول لاریاخا ایتمیشدیر. آذربایجان خلقی کارگرلرین منظم و متشکل تشکیلاتینا داییانماراق قیام‌ایتدی. یکده ملی حکومتی قورماغا امکان تاپدی.

۲۱ آذر نهضتینی اداره ائده‌نلرین بیر چوخ حصه‌سی کارگرلردن ایدی. ۴۵ میلیون آرتیق تبریز همکارلار اتفاقینین متشکل و اورغانیزه اولموش کارگرلری خلقیمیز ایچون مغلوب اندیلمز بیر قوه‌دیر. تشکیلاتی منزله‌سینده ایدی. همکارلار اتفاقی اوز تاریخی وظیفه‌سینی ایفا ایتمکده آذربایجان ملی نهضتینده‌کی اهمیتلی بیر یئر دوتموشدور.

ایندی همکارلار اتفاقی آذربایجان کارگرلرینین قهرمانلیقلا یاددا قالان اثراکی ایله کنگره تشکیل وئرمیشدیر.

بو کنگره اوزون مدت مبارزه‌لردن صونرا کارگرلرین بویوک موفقیت‌لریندن سایلیر شبهه‌سیز ایران دموکراتیک نهضت‌لرینین جریانیندا بو کنگره‌نین تشکیل تاریخی فوق‌العاده متاثردیر.

کنگره دئیر کارگرلرین گله‌جکده‌کی وظیفه‌لری و بوتون ایران زحمتکش‌لرینین وحدت مسئله‌سی حل اولونارا قی زحمت‌کش‌لرین یئی موفقیت‌لر الده ایتمکلری اوغروندا اساسی تدبیرلر کوتوروله‌جکدیر.

ایندی ایران زحمتکشلری داها آیدین حس ائدیرلر که، کارگرلرین بیرلیک و وحدتی هر زامان آرتیق ایران ملت‌لرینین و ایرانین آزادلیغینین ضامنی‌دیر.

زحمتکش قوه‌لری هر موقعده آزادیخواهلیق جریانلارینین قاباقجیل حصه‌لرینی تشکیل وئره‌نلردن اولموشلار و بوندان صونرا دا آذربایجان همکارلار اتفاقی فرقه‌میزین رهبرلیگی سایه‌سینده اوز تاریخی وظیفه‌سینی لایقینجه ایفا ایدیب و ایران زحمت کشلرینین آزادلیق یولوندا جدی فعالیت‌لر گوستره‌جکدیر.

یاشاسین آذربایجان کارگرلرینین بویوک و مقدس کنگره‌سی!

یاشاسین آزادلیق قوه‌لرینین محکم سنگری اولان آذربایجان همکارلار اتفاقی!

یاشاسین آزادلیغین بیرجه‌دا ری اولان کارگرلر!

آقای پیشه‌وری

۸ نجی حومه‌ده

آقای هیئتی ایدعالات ایتدیکلری کیمی جمعه گونی تیر آیینین ۲۸ - نده سحر ساعت ۷ - ده آقای پیشه‌وری تصادفی اولاراق تبریز شهر قومیته سینین ۸ - نجی حومه‌سینه گئدیلر. همین موقعده حومه‌نین ۱۳ و ۱۷ نجی حوزه‌لر بئله جلسه وقتی ایدی.

اونا گوره‌ده آقای پیشه‌وری مستقیما حوزه‌لره گئدیب اونلارین مذاکره‌لرینه قولاق آسمیشدیلار صونرا عضولر ایله باخیشدان مصاحبه آپاردیلار و فرقه رهبرلرینین حوزه‌لرین ایشلرینی یئرلشدیرمک و حقلرینی احتیاجلارینی آیلماق آرتیق درجه مایل اولدیقلارینی بیان ایدیب‌دیلر که، گئرک بوندان صونرا دئیا بوتون فرقه عضولری‌نده باخیشدان آغا و محکم، علاقه ساخلاماسینا لازیم‌دیر.

فرقه مسئولاری و اوزه‌ریندن اولان آغیر وظیفه‌لری بوتون وقتلرینی آیلماسینا سبب اولور. بونا بناء بیزم ایچون ممکن اولمور که بو آرزو و اشتیاقه و عینی حالدا بویوک وظیفه چاتماماق قرامین اساس مقصدی حقلریمیز ایله آغا اولدق و اونلارین بوتون ایشه کلرینی دوشونوب و عمل ایتمک در. فرقه‌میزین بوتون عضولری بو یولدا بیندن آرتیق فداکارجاسینا چالیشماغی دولار.

بیز ایشه‌یریک که خلقیمیزین هر نئچه تکینین دردلرینه یئتمک و اونلارین علاج یوللارینی آختاریب تاپماق بو ایشه بیزیم ایچون آل ویرمسی و آسان بیر صورتده اولابیلمیر.

بونا گوره بیزلازم گوروریک فرقه عضولری اونلکه‌میزین هر نقطه سینده خلقیمیز ایله باخیشدان درد دل ایدیب و اونلارین ایشه‌دیکلرینی و دیدیکلرینی بیزلره یئتیرمیشلر حوزه عضولری بیر عده تاپماک و ناحیه عنصرلرین یئنی دن قوللاریق و عیادلیقلارا باغلاماسینا اماره ایدیب شکایت ایتدیلر که، بو نئچه گون ایچریسینده حومه اطرافیندا نئچه بویوک اوغورلیقلار اولوب و خلق آراسیندا نالمن‌لیک و نگران‌لیق یارانیبدیر بئله‌ده اظهار ایتدیلر که، هادیسه‌لره عضولرینه گورکمای یاردیم گوستریلمک نظری ایله قوری حالدا اونلارین ایچریسینده اولان ایشیلره ایش ویریلسین و چورک و یاغدا آذوقه‌لرین وئریلمسی شکایت ایدیب و عموم خلقین بو حیثدن نارازی لیقلا‌ریندن یئتیرمیشلر آقای پیشه‌وری بحث و دانیشیقلاری ضمنینده بو تقاضالارین تیزلیکله انجام ویریلمه‌سیندن گوتری نظرده اولان تدبیرلره اماره ایتدیلر خصوصا چورک مسئله‌سی بارەسینده اظهار ایتدیلر که قراره آلینمیشدیر دولت طرفیندن بیر چوره کچی معین اولسون و دولتین چورک چیخره‌سی ویردیگی اون لاردان نمونه اولاراق اورا دانیشسین لو وقت اگر باغدا چورکچی‌لرین حاضر لاریخلاری چوره کئر آیری چوره اولارسا مربوط شخص محاکمه اولونسون و علاوه ایدی هه‌لیکده تولکه‌میزده شئه آیلیق بیزیم آذوقه میز وارمیش و خلقیمیزین مناسبی ایچون هیچ چور نگرانیق مسئله‌سی یوخدور لیکن ایدیریم که خلقیمیزین اقتصادی وضعیتی گونده باخشی لاشیب و ملت آسوده و راحت‌لیکله حیات سورمه‌سی صونرا آقای پیشه‌وری حوزه‌نین تشکیلات و تبلیغات ایشلری بارەسینده مشوال ایتدیلر حومه‌نین تشکیلات و تبلیغات مسئوللاری طرفیندن گزارش ویریلدی که بیر آیدان بری در حوزه‌لرده گونده‌لیک سیاسی و اجتماعی مسئله‌لر و فرقه‌نین مرامنامه‌سینین اوخونوب شرح ویریلمه‌سیندن باشقا دائمی حالدا عضولر ایچون خلقیمیزین اساس گله‌جکینی تامین ایدن و بوتون حقوق و آزادلیق و سعادتیمیزین ضامنی اولان ۱۵ نجی مجلسین انتخابات قانونی لازمی صحت و تاییشریلارا و هایله دمکراتیک ادی مصاحبه‌لر اولور و بونلارین هامیسیندا عضولر مرتب اشتراک ایدیرلر.

دنامی ۴ جی صحیفه‌ده

خوزستان کارگرلرینین اوره‌کلر پارچالایان قانلی فاجعه‌سینه دائر تبریزده‌کی بویوک بیره‌تینغ

تیر آیینین ۳۱ - نده آخشام ساعت ۵ - ده تبریز شهریندە آذربایجان ایالتی انجمنی بیدابندا اونوز مین‌لردن آرتیق کارگرلرین اعتراضی ایله خوزستان کارگرلرینین قانلی فاجعه‌سینه اعتراض ایتمک ایچون آذربایجان کارگرلری طرفیندن بیوک میتینق و دمونستراسیون تشکیل اولدی.

اول آذربایجان معارف رئیسی آقای بی‌ریا چیخیش ایدیب و نوز تطقلرینده‌کی دیدیلر. عزیز و محترم کارگر بولداشلار. نئجه که بیلیرسیز خوزستانا بیگانه‌لرین تجاوزی مصباح فاطمی‌نین جانانی انگلیس ایران نفت شرکتینین ایرانین داخلی ایشلرینه مداخله ایتمه‌سی و کارگرلر بارەسینده اولان دوزولمز فشار و ظلملر ارتجاع طرفیندن مباح اولان یوزلرجا آقای پیشه‌وری اظهار ایتدیلر که، گوردوگوموز کیمی نهضتیمیز و ملی هجانمیز دوزگون رهبرلیک سایه‌سینده گورکملی موفقیت‌لر الده ایتدی و خلقیمیز ایستدیکلرینی الده گتیریب، آرزو و مقدس ایده آللارین تامین ایتدی بیزیم بو موفقیت‌لریمیزین قارشیسیندا تهران حکومتی ایله بیزیم آرالیمیزدا اولان بارشیق قرارلاری آرتیق

قیمتی ۴ جی صحیفه‌ده.

موسقوا

سووِت اتفاقی کارگرلر اتحادیه‌لری مرکزی‌شورا‌سی توسطیله سووِت اتفاقی کارگرلر اتحادیه‌لری شوراسینین صدری و دئیا اتحادیه‌لری اجرائیه‌قومیته‌سینین معاونی یولداش اوزنتسوف

آذربایجان کارگرلری و زحمتکشلرینین اولینجی کنگره‌سی مرداد آیینین ۱ - نده سحر ساعت ۹ دا افتتاح اولوب و سیز کنگره‌نین افتخاری هیئته عضو انتخاب اولوندونیز.

کنگره آذربایجان کارگرلری و زحمتکشلرینین صمیمی و آلوولی سلاملارینی سووِت اتفاقینین عموم کارگرلرینه یئتیرمه‌نیزی سیزدن خواهش ایدیر.

کنگره‌نین هیئت رئیسه‌سی طرفیندن.

بی‌ریا. صادق بادگان

طهران

آقای روستانین توسطیله

ایران کارگرلری و زحمتکشلری اتحادیه‌لرینین مرکزی شوراسینا، اوزی اظار، رهبر، دماوند، و ایران ما روزنامه‌لرینه

آذربایجان کارگرلر و زحمتکشلرینین اولینجی کنگره‌سی مردادین الده سحر ساعت ۹ دا افتتاح اولدی.

صمیمی تبریکلریمیز ایله آلوولی سلاملاریمیزی ایراندا اولان بوتون کارگر یولداشلاریمیزا یئتیرمکله، بوتون کارگرلرین استثمار و استعمار علیهینه موفقیتلرینی آرزو ایدیریک.

کنگره هیئت رئیسه‌سی طرفیندن.

م. بی‌ریا صادق بادگان

طهران

ایران کارگرلری و زحمتکشلری اتحادیه‌لری مرکزی شوراسی توسطیله دنیا کارگرلر و زحمت کشلر اتحادیه‌لرینین بیرینجی کانبی آقای لونی - سایان آذربایجان کارگرلری و زحمتکشلرینین اولینجی کنگره‌سی مردادین ۱ - نده سحر ساعت ۹ دا افتتاح اولوب و سیز کنگره‌نین افتخاری هیئتین ریاستلیگینه انتخاب اولوندونیز.

کنگره نماینده‌لرینین صمیمی سلاملارینی قبول ایتمه‌نیز خواهش اولونور.

کنگره هیئت رئیسه‌سی طرفیندن

م. بی‌ریا صادق بادگان

تبریز مرکزی قومیته‌نین ایشچیلرینین تبریکی

عزیز قیمه بولداشلار!

آذربایجان همکارلار اتفاقینین بیرینجی قورولتای، وقتیله‌چوخلی قورباناری ویردیکدن صونرا قهرمان کارگرلریمیز اوز اتحادیه‌لرینین تشکیلینه موفق اولوب ایندی بیرینجی کارگر کنگره‌سینین آچیلیشینا نائل اولوبلار بیز نئجه بیز کارگر عموم زحمت کشلره تبریک دیییب و بو کنگره نیزه سلام دییریک و بو کنگره، که زحمت کشلرین یاخایشینین یاخشیلاشماسینی و آزادلیقلارینین تامینیندن اوتری یئنی قرارلار چیخاردیاجاق بویوک بیر سوینجیله قارشیلاییب و عموم زحمتکشلره آزادلیق مبارزه‌سینده داها آرتیق ثابت ایستیب و کنگره نیزه موفقیتلر آرزو ایدیریک.

یاشاسین بوتون دنیا همکارلار اتفاقلارینین بیرلشمیش تشکیلاتی!

یاشاسین آذربایجان کارگرلرینین محکم و سارسیلماز بیرلیگی!

یاشاسین بیزه رهبرلیک ایدن آذربایجان دموقرات فرقه‌سی!

دنیا خبرلری

مسیو مولوتوف مستر قریوقومالی نی قبول ایتمه‌سی

سووِت اتفاقی خارجی ایشلر ناظری مسیو مولوتوف اولین ۲۲ سینده بیرلشمیش ملتلر تشکیلاتینین باش کاتبی مستر قریوقومالی نی قبول ایتمیشدیر.

مستر قریوقومالی نین شرفینه ضیافت

سووِت اتفاقی خارجی ایشلر ناظری مسیو مولوتوف و زنجیرلنا بیرلشمیش ملتلر تشکیلاتینین باش کاتبی مستر قریوقومالی نین شرفینه سحر یئمکی ضیافتی ویریشلر.

ضیافت مجلسینده مستر قریوقومالی خانمی و قیزلاری ایله جناب لری‌نی مشایعت ایدن مستر هئتومیان خانمی ایله‌و مستر فلاشینیس همچنین زوژین ایشلر وکیلی مسیو فروق‌هاسین اشتراک ایتمیشدیر.

ضیافت مجلسینده سووِت اتفاقی طرفیندن مسیو ویشینسکی و خانمی و سووِت اتفاقی خارجی ایشلر ناظرلیگینین مسئول ایشچیلری اشتراک ایتمشلر.

دنامی گئجی صحیفه‌ده

www.iran-archive.com

سووەت مدنیت ایوینین ایکی

ایللیك فعالیتی مناسبتیله

تبریزده سووەت مدنیت ایوینین تشکیلی تاریخندن ایکی ایل کچمکده در مدنیت ایسوی بو مدتده دنیا مدنیتنی آذربایجاندا پایلامینا نهایت درجه‌ده چالیشیب آذربایجان خلقینین مترقی دنیا مدنیتی و خصوصیله سووەت مدنیتی ایله تانیش ایتمك ده بویوك قدم لر گوتورمیشدر. سووەت مدنیت ایوی مدنیت جهتدن خلقمیزین ترقیسی یولوندا اولدوقجا خدمت‌لر گوستریب. بویوك و قیمتلی یاردیملاری اولمیشدر.

آذربایجان روزنامه‌سنین تحریریه هیئتی سووەت مدنیت ایوینین ایکی ایللیك فعالیتی مناسبتیله بئله بیر تصمیم دوتمشدر که سووەت مدنیت ایوینین ایکی ایل مدتنده ایندیکی فعالیت باره‌سنده مفصل صورتده مختلف مقاله‌لر واسطه‌سیله روزنامه‌ده بحث ایتسین یونا بناء بو باره‌ده یتیشن مقاله‌لری قبول ایده‌رك روزنامه‌میزده چاپ ایده‌جییك

مجید یزدان بد

مدنیت ایوی بو ایکی ایل مدتینده افتخارلا دولی بیر دور گیچیرمیشدر

بز اونون ایچون بوندان آرتیق موفقیت آرزو ایدیریك

مدنیت ایوی چوق بویوك موفقیت و افتخارلا ایکی ایلیك فعالیت دورنی بیتیردی و مرکزده‌کی او چکدیکی زحمتلر واقعاً مثمر اولدی و موفقیتله افتخار ایدیلدی. او عرق، ملیت و آری سچکی بیلمه‌ین شاعری اولماقدان مدنیتی بوگونکو اولماقدان اولماقدان آیمیت مناسبتی ایله‌دیر موقعدر.

مدنیت اسلاریمیز چکدیکی زحمت، صرف ایندیکی امك و گور دوگی تدبیرلرله نتیجه‌لنیر. مدنیت بیزین اینجه فکر، درین دوشونجه و پوروللماز ارادمیزین محصولیدر. مدنیت اساسلی دوغرودور اوشرین بوگونکو، نجیب و تمیز صفتلریمیزی صاف بیر آینه کیمی عکس ایتدیریر.

تبریز مدنیت ایوی بشرقدرتین بو قیمتلی محصولونین باشاری و بویوك حامیسی اولموشدور. مدنیت ایوینین تشکیل ایتدیکی مسامرلر، محروضه‌لر، کفرانسلار و علمی هیئت‌لار بیزیم افتخاری سایلان فیلسوفلارین، عالملرین و قهرمانلارین، هنر و صنعت استادلارینین آدینی ایشاتدیرمیشدر. بو وسیله‌ایله اونلارین اثرلرینی، یارادیجیلقلارینی بیلدیرمك، حقیقی بوگسلیش یولین گوستریمشدر.

متفکر، حقیقی تاریخین باشلانغیجیدان بوگونه تك یارانمیش‌لاری علم، هنر صنعت بیر گلمه‌ده مدنیتله فخر ایتمیشلر. مدنیت ایوی بو افتخاراتی مختلف وسیله‌لرله چانلاندیریب دگرلی بیر یادگار کیمی بیزیم اورتامیزا، روحومیزا تاپشیریمیشدر. او بوگونکی دنیادا مترقی، اوستونلوگی افتخاری یالنیز مدنیتده بیلدیریمیشدر.

بیر مدنیت ایوینده لیوتولستوین عکسینی یانیندا داروینین، هوگونین عکسین، مورکی‌ایله بیر سیرادا فوبولان هریر حاجیبگوفین، صابرین معصومین عکسین گوردوکده انسان تیلی داها دریندن دوشونمك بو نتیجه‌ه گلیریك که انسانلق عرق، رنگ، دین، مذهب و سائره‌ایله دگل دیر. هر قسم انسانلی سعادتین آدینی احترامله یاد ایتدیکده بیزلر آذربایجانلی‌دا هوگونین اثرلرینی اوخوماقلا افتخار ایدیر. مورکی‌نین آدی انگلیس خلقین اوره‌گینده اولدوقدا شکسپیرین اثرلری فارس دیلینده‌کی گرمیدیر.

مدنیت ایوی عملی بیر صورتده گوستردی که علم، ادبیات، هنر، اهرما قلق هنر عئرضه‌دن اوجا و قیمتلی در انسان دیلیریو وسیله‌لرله‌دیرت‌لاز تیب وافتخار ایدمیلر.

مدنیت ایوی بو اون ایلدن افتخاری سایلان عالملری تانیدی. بیزیم اونلارین آدین یوکسلتمکله برابر قهرمان سووەت خلقین گیش و عظمتلی مدنیتینی تانیتماقدا آرتیق درجه‌ده زحمت چکمیشدر. او آذربایجان خلقین عالم، شاعر و هنرمندلرینین آد، اثر و فعالیتلرینی گوستره‌مکله خلقمیزین سرنسیز محبتینی قازانمیشدر. او گوستریمشدر که نه‌تك بویوك مانظر بلکه کیچیك خلقلرده گیش مدنیت صاحبی اولوب قیمتلی اثرلر یارادان عالملره مالکدرلر. تنجیده بیلدیریمیشدر که آذربایجان خلقینده باشقا بویوك متفکر کیمی باشی اوجا اوزی آغ باشلی خاطره‌لی در چونکه آذربایجان بایکلر، خطائیلر، قضولیلر، نظامیلر یوردودور. بو خلقین بویوك گیچمیشی و اینتیقلی بیر گه‌چکی واردر.

بیز مدنیت ایوینده بو خاریجا قید ایتدیکیمیز فعالیت خلقینه اونون دنیا و آذربایجان ادبیاتی باره‌سنده تشکیل ایتدیکی معروضه و کفرانسلاری خاطرلاییرق.

آذربایجان ادبیات تاریخنین خلقینه‌ده قدر قدود باره‌سنده بویوك معروضه‌لر اولموشدور. بو معروضه آذربایجانین اورتا عصرلر ادبیاتینه عاید در.

جلیل محمد قلی زاده (ملا نصرالدین) مقاله‌سی گیچیرلن معروضه، بو متفکر یازیچینین حیات و فعالیتلرندن نمونه‌لر گوستریمشدر. ملا نصرالدین بویوك یازیچی و عالم بیر شخص ایدی.

او ائرز زمانیندا اوزماندا کی آذربایجان خلقی هله‌ده چئین و آغیر بیر دور گیچیرردی بو گورکملی یازیچی خلقی باشا سالیب و قیمتلی اثرلر قویماقلا آذربایجان خلقینین متشکل اولماغیندا، ملی شعورونون انکشافیندا بویوك زحمت چکیب و قدرتلی بیر خلق اولدوغونی بیلدیریمشدر. ملا نصرالدین نه‌تك آذربایجانا بلکه بوتون شرقده مشهور بیر یازیچیلار، مدنیت ایوینین تشکیل ایتدیکی معروضه بو عالمین حیات و فعالیتینی دریندن توگرمدیب و اونی اولدوغی کیمی تانیتمیشدر.

فریلوف، مجر، سوچگو، صابر، رشده، عالم غورکی خلقینه تشکیل اولونموش طنطنالی و چوق جمیتلی یوبیلیلار و کفرانسلار بو ساحه‌ده دلیلیلر قدانلاردن حساب اولونابیلر. بو معروضه‌لرده بوتون تبریزین و قوناقلاری خلقیلاری حتی مدرسه‌لر شاگردلری شرکت ایدیب درین علاقه و صمیمیت له ناطقلرین سوزلرینی دینله‌میشلر.

آذربایجان خلقین بویوك بیر کاری، قدرتلی یازیچیسی و نوحاری سایلان هریر حاجیبگوف خلقینه بویوك مسامره ترتیب ایدیلمیشدر و بئله‌لیکله بو قدرتلی یازیچی خلقینه خلقین چوشدون احساساتی، علاقه‌سی و محبتی عکس ایتدیریلمیشدر. هریر آذربایجانین افتخاری و شرقین ماهر موسیقی امتادیدر اونون یار، ائدیجی تولمز اثرلری تك آذربایجان و ایراندا بلکه بوتون دنیاده بویوك قیمت و اهمیته مالك اولموشدر.

یالنیز اونون آرهین مال آلان پیسی ۳۷ دیله ترجمه ایدیلمیش و دنیانین ان بویوك صحنه‌لرینده اوینانیلمیش فیلمی چکیلمیشدر.

خصوصی اولا راق آذربایجان ادبیات و ادبیات تاریخیندن علاوه آذربایجان تاریخی باره‌سینده چوخلی کفرانسلار ترتیب ایدیلمیشدر. بو کفرانسلاردا آذربایجان خلقین گئچمیشی اونون بایاق کیمی مرد اوغوللاری آذربایجان تاریخنین منبعلری اثرلری ائی صورتده شرح ایدیلمیشدر. بو قسمده آذربایجان تاریخینین قدیم دوره‌لریندن ۱۸ نجی عصره قدر محاضره و کفرانسلار واسطه سیله تذکر ویریلمیشدر و اثبات ایدیلمیشدر که بو خلق هله ان قدیم زمانلاردان مبارز و قهرمان بیر خلق اولموشدور.

ایران تمدنی بیدایلارین مدنیتی اساسی اوزرینده قورولموش و بو دولت آثور حکومتینین دهشتلی هجوملارینین قارهیسینی آلاراق حتی اونی یخماقدا قادر اولموشدور. بو قدرت یالنیز مدنیتله اسلاب و اونسز ایدا وجوده گله‌یله‌زایدی. بو تاریخی محاضره‌لرده آذربایجانین بویوك شخصیتی و سیمالارینین تحلیلی بویوك ایشلر گورمه‌سی توصیف و تشریح اولونوب وخلق‌میزی توز مدرس گئچمیشی ایله‌تانیتمیشدر. بیز آذربایجان تاریخین توگرمندیکده خلقمیزین افتخارلی گئچمیشینی خاطرلاییب و دنیا مقیاسینده مالك اولدوغوموز اهمیتی داها آرتیق باشا دوشوروك.

مدنیت ایوی بو کیمی ایکی ایل، بو قیسا مدت عرضینده نه قدر خدمتلر ایتمیش وزحمتلر چکمیشدر. بو ایشلر خلقین عامه، هنره گوستریدیکلری علاقنی آرتیرماقدا، اونلارا دایلی دمرور و انکشاف حاصل‌لاریماقدا، خلقمیزی دنیا و مخصوصا سووەت مدنیتیله تانیش ایتمکده اهمیتلی و گوزه چارپان رول اویناییر. بیز بو وسیله ایله مدنیت ایوی و اونون رهبرلرینه قارشی بیله‌دیکیمیز علاقه و محبتی بیلدیریریك. دیکده صمیم قلبدن اونلار ایچون بوندان آرتیق موفقیت آرزو ایدیریك و تشکر و منادار لیمیزی بیلدیریریك.

باشامین مدنیتین حامی و رهبری سووەت خلقی و اونون داهی رهبرلری.

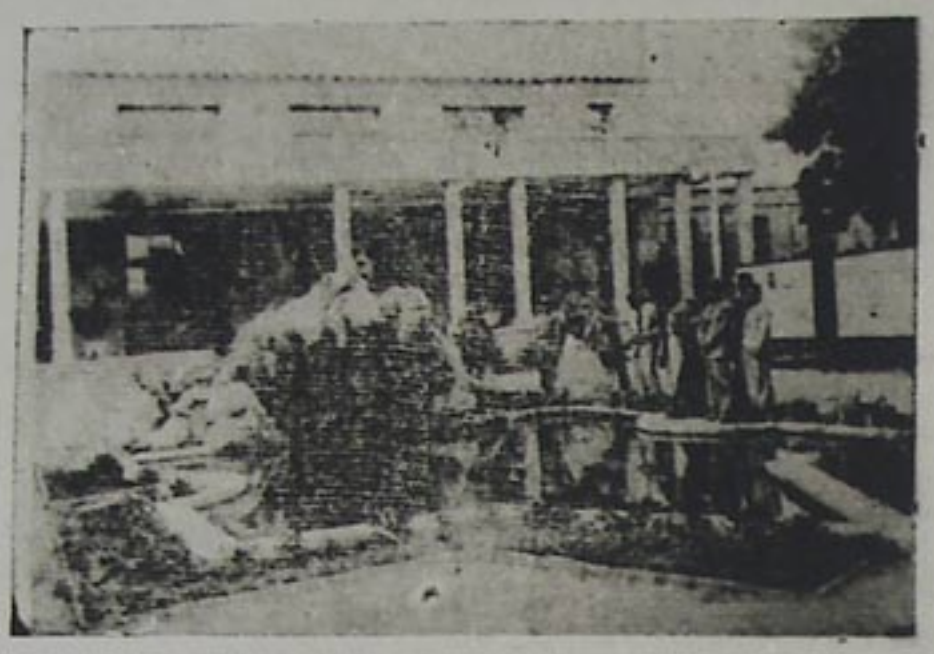

تبریزده سووەت مدنیت ایوی حیاطنده بویوك روس ادیبی ماکسیم غورکینین شاهین غمامی آدلی اثری اوزره دوزه‌لمیش منظره‌یه تبریز ضیالیلاری تماشا ایدیرلر

سردار باغیندا کی سیمالار

آخشامالار سردار باغندا گزرکن و باغین تمیز و روح پرور هوا سنی تنفس ایده رکن باغین مختلف گوشه‌لرینده بشریتین داهی سیمالاری، عالم و مدنیت انکشافی اوغروندا چالیشان شخصیت‌لرین تصویرلری، سیزین توجهینیزی جلب ایدیر. سووەت مدنیت ایوی نین ابتکاری نتیجه‌سینده آیه‌اولونان بو سیمالار آذربایجان خلقینی دنیا مدنیتیله تانیش ایتمکده بویوك بیر رول اوینایر. سووەت دولتی مدنیتین ان بویوك دوستی‌در

اونوتماماللی

هر بیر جشنده اشتراك ایدنده، هر وقت تبریز رادیوسینین موسیقی پرو غراماسینا قولاغ آساندا، هر بیر کنسرتده اولاندا، مدنیت ایوی نین رهبرلیگی و بویوك مساعدت‌لری نتیجه‌سینده وجوده گلن اورکستر هیئتی سیزی شاد و آذربایجان موسیقی سینین پارلاق گله جگینه امید وار ایدیر. آذربایجان خلقی بو بویوك نائلیتی سووەت مدنیت ایوینه مدیونلدر. بیز بو دوگرلی خدمتی هیچ وقت اونوتمیاجاییق

یازیچیلارا

اداره میزه وئریلن مقاله و شعرلر هیچوجیله دالی وئریلمیه‌جکدر

تبریزده مدنیت ایوینده تشکیل اولونموش سرگیه تماشا ایتدیکلرین صولدا تماشاچیلار خاطره دفترینده نوز خاطره لرینی قید ایدیرلر

www.iran-archive.com

محمد علی زینی،
معلم لرسکیاسینیز عضوی

تبریز مدرسه لرینین تاریخچه سی

۴

۱۳۰۸ شمسی ده دارالمعلمین و دارالمعلمات (علی شاه دخت مدرسه سی وه ... دارالمعلمین عمارتلرینده) تاسیس اولونمیشلار ۱۳۱۳ شمسی ده دانشسرای پسران و ۱۳۱۵ ده دانشسرای دختران تاسیس اولونموشدور. بوایکی مدرسه اگرچه جوان ترین ترقی ... بویوك قدملر گوتوروب لکن هرجهتدن ناقص دورلر، و مدرسه لر گرك هرگونه لوازمی ایله مخصوصا لابراتوار و کتابخانه جهتدن مجهز اولسینلار تا گلجکده آرتیق داق استفاده ایده بلسین.

آذربایجاندا دولتی مدرسه لرین تعدادی چوخ آزدر. برعکس ملی مدرسه لرین تعدادی همیشه چوخ اولوب و اولمقدادیر. عنتری واقع سری بودور که آذربایجانلار عموما غیرتلی و عین حالدا اهل حق و چوخ قیدسز حسی اولورلار. اوشه لارینی حتی الامکان دولتی مجانی مدرسه لره قویماقدان عار ایدیرلر و ملی مدرسه لرده پول ویرمک اوشه لارینی تحصیله قویماقدان داها آرتیق بیلیرلر که حق اولادی یوخسول و فقیر بیلسین. ایکنجی عنتری بودور که طهراندا اکثر اولیای امور همیشه ایرانین اویری یئرلرینه مخصوصا آذربایجانه کینه و بدنظرله باخیب و ایسته ییلر که باشقا یئرلرین حقی معارف و تمدن عالمینه بویوك قدملر گوتورسینلر، و همیشه معارف مخصوص اولان بودجه نین ایکی اوچدن بیرینی طهراندا و اوچدن بیرینی ایرانین اویری یئرلرینده مصرف ایدیر، اوچونجی عنتری ده بودور که علیا طهراندان گلن معارف رئیس لری آذربایجانلارین آزادیخواه لری و معنوی اخلاقلارینا موافق اولمایب اکثریا هوس ران و بداخلاق و فاسد بیر عنصر اولوب، حتی دلتی حتی ملی مدرسه لردن متنفر ایتدیلر و اگر کیمدن بیری یا اصلا قسمتدن نیجه ملی مادی چهتدن مجبور اولما سی اولادینی دولتی مدرسه لره اویرتدیلار ولی امید ایدیرم که بوندان سونرا معارف رئیس لری حقلرین توزوندن انتخاب و چاه ضیرین یاخامی طهراندان گلن بعضی دمده بیلمیز رئیس لریندن خلاص اولا سوزومون آخرینده قید ایدیرم که تبریزین قوجامان معارفچیلرندن آقای سعوت و آقای عبدالله بریوری اونوتدا ماق لازمدور. بوایکی شخص تبریز معارفی عالمنده مخصوصا آزادلیق اوغروندا بویوك روللار اوینایلار آدی سعوت و بریور ارشخاص لردندرلر که لازمنجه قدرلری بیلنمه ییب و معاصر سلیلر تاریخنده چوخ زحمتلر چکیب و معارف ساحه سینده بویوك مقام صاحبی دورلر، گرك حقدر و معارف اداره سی اولانلرین معلومات و تجربه لریندن داها آرتیق استفاده ایده و اولاری تشویق ایتمکله معارف ساحه سینده یئنی ایشلر ایجاد ایدیلر.

آذربایجاندا معارف اداره سینین رئیس لری نوتر بیلن قید ایتمك اولار:

۱. ... حسین خان مستشاری ۲. امام الملك ۳. فیضات ۴. مرتبه ۴. صفوت نیجه مرتبه لر کفالت ده ۵. ثروت ۶. دکتر محسنی ۷. سعیدی ۸. فهیمی ۹. ذوالی ۱۰. پرتوی ۱۱. ماشزاده ۲ مرتبه ۱۲. امیر خیزی نیجه مرتبه کفیل و بیر دفعه رئیس ۱۳ مرداد ۱۴. ۲۱ آذر دن صورا حقمرین سوکیلی سی اولان بریوا جنابلاری دورلر. طهراندن گلن رئیس لرین ایچیندن فقط دکتر محسنی و ملك زاده سی حقیقی معارف قولاوچیسی و عفیف و پاکدامن شخص لر حساب ایدیلر و اولاردا اولانلارین بیسی و کثیف عنصرلریندن اولان ترافی دولتی آد آپارماق اولار کاونون زمانده انحطاط اخلاقی استراوعلان ایستر اوز مدرسه لرینده اتهاد جهه چوندی و آذربایجانلار نیجه که باخشی لاری قدر دقیق ایتمکدن خودداریق ایده بلمزلر بیس لری ده بیس آدینان یاد ایتمکدن ناچاردورلر.

صون

دقت!.

یازیچیلاریمیزدان خواهش اولونیر که توز مقاله و شعر لرینی دوزگون و مرکب ایله یازیب اداره میزه گونده رسینلر.

آذربایجان مطبعه سی

اعلان

تهراندا کی هولاند سفارتی اطلاع ویر که، هولاند دولتین ۱۰۰ نمره لی و ۱۷ سپتامبر ۱۹۴۴ تاریخلی و هایله ۲۷۲ نمره لی و ۱۶ نوامبر ۱۹۴۵ تاریخلی تصویبنامه لری موجبنجه مذکور دولتین ایراندا موجود اولان قیمتلی اوراقی که هولاندا مقیم اولان طبیعی یا حقوقی اشخاصه متعلق دگل گرك سایلیب و رسیدلیك اولونسون.

بوتا گوره لازمدر مین اوچ یوز ایکیمی یئنجی ایلین شهریورینین اولیندن قالاق بو قبیل اوراقه اظهار نامه تسلیم اولونسون.

آندا کی مقامات و موسسه لر طرفندن منتشر اولان قیمتلی اوراق هولاندین قیمتلی اوراقی محسوب اولور.

الف. هولاند و هند هولانده و سوری نامدا و کیوراسا اودا و بونلارا تابع اولان ایالت لرده و ماجاراده اولان عمومی موسسه لر.

ب. هر شرکت و یا شرکتی موسسه لر و تشکیلات لار که اولارین مرکزی هولاندا واقع دور.

الی قورین دن اسمی قیمتی آشاغی اولان اوراق هایلیه غروند. فرمدیت بانکی نین ووت کروشین و بو قبیل موسسه لرین بخت آزمائی قیمتلی اوراقی یه مقررات دان صاف دور.

یوخاریدا کی شرائطی حاوی اولان قیمتلی اوراقین صاحبلاری لارم دور تهراندا ژاله خیابانیندا هولاند سفارتینه ۱۵ نمره لی پوست قوتوسونا مراجعه ایدیب اظهار نامه آیب تکمیل ایتسنلر.

هر بیر قیمتلی ورقه یه که اوتا نسبت اظهار نامه تسلیم اولمازسا دولتی تصویبنامه سی گوره باطل اولاجاق.

ش ۱۷۳ ۲ - ۲ بانکملی ایران - تبریز شعبه سی

اعلان

حرمتلی آذربایجان والیسینین ۵۰۱۴ نمره لی امریه سی موجبنجه و اوچونجی اداره لر شوراسینده آلیان قراره گوره ماشینلار-دان آلیانلار انحصار حقی (پروانه آزاد) ۱۳۲۵-نجی ایل مرداد آیینین اولیندن موقوف و آلینمیاجاقدور توضیح بو که یوخاریدا ذکر اولونان تاریخه قدر انحصار حقی بایتیندن بورجلی اولان اتوبوس و کامیون و سواری (اعم شخصی یا کرایه) صاحبلاری بو اعلانون نشری تاریخیندن متعاقبا ۱۵ مرداد تا ۲۵ تاریخینه قادار موظفدیرلر بو اداره یه مراجعه و حسابلارینی تصفیه ایتسونلر عکسی تقدیرده تمام بورجلاری اوچ قابل جریمه اولاراق آلیناجاقدور.

ش ۱۸۰ تبریز - حمل و نقل اداره سینین رئیسی - قهرمانی

اعلان

سووهت مدنیت ایوی و مدنی رابطه جمعیتی طرفیندن بویوك روس ادیبی ماقسیم غورکینین وفاتینین ۱۰ ایللکینه حصر ایدیلمیش کتاب چاپدان چیتاراق ساتیشا بوراخیلمیشدر.

کتابی سروش - محمدی - هلال ناصری - چمن آرا - حقیقت و سووهت کتاب مغازه لریندن آلماق اولار.

آذربایجان اونیورسیته سی

آذربایجان اونیورسیته سی ۱۳۲۶-۱۳۲۵ نجی تحصیل ایلی ایچون داوطلب قبول ایدیر.

اونیورسیته عجالتا ایکی فاکولته یه شاملدر.

الف - طب ب - پداغوژی

پداغوژی فاکولته سی ۴ شعبه دن عبارتدر.

۱ - دیل و ادبیات.
۲ - تاریخ و جغرافیا.
۳ - فیزیك و ریاضیات.
۴ - شیمی طبیعیات.

طب فاکولته سینده تحصیل مدتی ۶، پداغوژی فاکولته سینده ۳ ایلدر.

داوطلب لر آشاغیدا قید اولونموش مدرکلری دارالفنون دفترینه تسلیم ایتمه لیدرلر.

۱ - کامل متوسطه تصدیقی - یا امتحان قبول جوازی.
۲ - هویت ورقه سی و اوچ نسخه سواد مصدق.
۳ - ۶ عدد عکس (عکس باش آچیق ۶ در ۴ تولچوده)

قید - ۶ نجی متوسطه کلاسین قورتارانلار امتحانسیز و ۱۱ نجی کلاس (۵ متوسطه) و قیرلار و اوغلانلار دانشسرا سینی قورتارانلار ایسه هره فاکولته یه عاید مخصوص قانون دن امتحان ویرمك شرطیله قبول اولونورلار یوخسول عائله لردن اولان داوطلبلر و عالی نمره لی مالك اولان طلبه لر عمومی یاتاق خانه و غذا مساعده دن استفاده ایده جکلر.

تبریز ده عائله سی اولمیان و یاخود شهرلردن گلن داوطلبلر ایسته دیکلری صورتده معین حقوق تادیه ایتمکله عمومی یاتاقخانه دن استفاده ایده بیلرلر.

داوطلبلر ۱۳۲۵ نجی ایلین تیر آیینین ۱۰ ندان مرداد آیینین ۱۵ نه قدر توز مدرکلرین اونیورسیته دفترینه تسلیم ایتمه لیدرلر.

یخاخ شهرلرده اولان داوطلبلر قید اولونموش مدرکلری پست وسیله سیله (۲ قیمتلی سفارشی شرطیله) مستقیما آذربایجان اونیورسیته سی آدرسینه گوندرمه لیدرلر.

آرتیق معلومات آلماق ایچون اونیورسیته دفتری هرگون ساعت ۹ دان ۱۲ یه و آخشام ساعت ۵ دن ۷ یه قدر مراجعه ایدنلری قبول ایدیر.

آذربایجان اونیورسیته سی

وطن دیلی
دوردنجی کتاب
ابتدائی کلاس ایچون

نشر اولدی - عمده ساتیلان یئری آذربایجان

ش ۱۷۳ معارف مطبعه سی ۲-۳

اداری اعلان

محترم آبونه چیلردن خواهش اولونور توز آبونه پولارینی اداره دفترینه پرداخت ایتسینلر.

اعلان

من حسن رادپور ۲۱ آذر مدالیمی ایترمیشم تاپان حورمه یدی یه ویریب انعام آلسین.

ش ۱۷۹

چیی اولماغیم قومیته نین هیئت جلسه سینه مصلحت گوروروب و قراره آلینمیشدر.

- گیدن عارف! سیزین ایچون صحت و موفقیت آرزو ایدیرم. آنجاق بیرجه خواهشیم بو دور که بو صبحی دوستلارینیزی یاددان چیقارماب حردن بیر، کیچیك بیرنه ایله اولارین دا مسکین قلبینی خوشحال ایدیئیر.

- البته اوتسوزدا اولمیاجاقدر، و من ده مطمئن اولورام که صادق دوستلاریم منم بو آز مدتی آیریلیغیمدا، قلبلرینه داخل اولماق ایسته یان غیر قصه قلما پول ویریب حك و بو موقتی فراقیمدن سونرا ایدیلیك یئر وصلت امیدی ایله همیشه گوزلرینی شادلیق و مسرتله کیچیرمه جکلر، من ده تعهد ایدیرم که نیجه که بو گونه قدر وطن و آزادلیق اوغروندا آیاردیغیمیز مبارزه لرده توزمی آذربایجان خلقی نین قورخماز و فداکار بیر اوغلو سفیله نشان ویریشم، بو گونده سونرا یئنه ضرورت موقعده همین مرام و مقصدیمیز یولوندا جانیمی قربان ویرمکه حاضر اولاجاغام

اوره کدن گلن بو سوزی تك من یوخ، بلکه عموم آذربایجان جوانلاری دیرلر.

صون

اولدوقلاری یئر، یرلنان سونرا داها هرنجاره قول اولمیاجاقلار.

اونا گوره یوتون شهرلر و کندلرده عموم فرقه عضولری، احتمالی بیر حادثه موقعنده، غدار دشمنه غلبه چالماق عقیده سیله، داوطلب اولاراق حربی نظام اوگرنمکه باشلاییرلار.

حکومتیمیزده وطن و خلقیمیزین سعادت و آزادلیغینی محافظه ایتمك ایچون حربی قوه لریمیزی گیچیلدیرمکده هر گون یئنی یئنی تدبیرلر دوشونمکده دیر.

جوانلاریمیزی حربی مناسب قانلیله آشنا ایتمك ایچون افسرلیك مکتبی نین ایکینجی دورهسی تبریز ده آچیلماقدا دیر.

اومکتبده تحصیل ایتمك ایچون فرقه قومیته سی طرفیندن شهریزین ایمان و اراده لی جوانلاریندان بیر عده تعیین ایدیلیب و آدلاری سیاهیه آلینمیشدر.

- نه وقت گوندره جکلر عارف؟
- اوچ دورت گونه قدر بولا سالاجاقلار.
- دیمك سیزین ده آدینیزی یازیلار؟
- بلی، منیم ده، او مکتبی اتمام ایدیب قابلی بیر وطن مدافعه-

حکایه

بکلر حالیلی

لیاقتلی بیر تحفه

۲۲

بز هیچ وقت تولمکدن قورخمازیق، وطن و ملت یولوندا تولومه حاضر اولماق بیزه اجدادیمیزدان قالما ارثی بیر عادتدر، بیر عده نامردلر هر دقه دمیزیم قیتمیزی ایدیر و مین حورماقلار دایشیرلار اولار ظن ایدیرلر که بیز خلقیمیزی اداره ایده یلمیه جکیك، وطنیمیزی آیاقلاشدیرمیا جاقیق.

اولارین گیچ بیلمزی بیزیم استعداد و قابلیتیمیزی تصدیق ایتمکه عاجز دورلر.

لکن بیز اولارا اثبات ایتمالیك که اوزون ایللر آپاردیغیمیز مبارزه لردن سونرا آلدیغیمیز آزادلیغی داغیتماق ساخلاماغا قابلیت و قدرتیمیز واردر و یوخدان سونرا بیزیم قوت و قدرتیمیزین قارشیسا هیچکس سد چکیب مانعت گوستره یلمیه جکدر.

آذر خلقی آرتیق آند ایچیب تصمیم دوتموشلار که ایندیه قدر

رضا آذری

ایللر بویی آرزو سینی چکدیگیمیز آذربایجان کارگر و زحمتکش لرینین عمومی قونفره سنین ، طنطه‌لی آچیلیشی

سه‌شنبه گونی سرداد آیین اولینده ، بوتون آذربایجاندان ایشچیلر و زحمتکش اتحادیه‌لرینین عمومی قوهره‌سی ساعت ۱۰ دا طنطه‌لی بیرصورت ده تبریز دولت تیاتروسی سالونیندا افتتاح اولوندی

آقای بی ریا ، قیساجا تبریز نقلیه مجلسین رسمینی آچیق اعلان ایتدی .

اولاقوهره گوروتلیلی آلقیشلار آرامیندا ، عموم دیا ایشچیلری اتحادیه‌لرینین اجرائیه قومیته‌سی باش کاتبی آقای (لووی - سایمی) و عموم دیا اتحادیه‌لرینین اجرائیه قومیته‌سی سوی یولداش (فوز . تسوفی) ایسو قوهره‌نین فخری صدارتینه تعیین ایدیرک اونلارا فوری تشریف اولونماسینی تحت قراره آلانلار سونرا ، ویسرلین پیشنهادلارا گوره ، آذربایجان دموقراتیک فرقه‌سینین مرکزی قومیته‌سی رهبرلرندن : آقای هیئتری ، آقای پیشه‌وری و آقای دوکتور جاوید فرقه‌نین اختیاری ریاست هیئتی (عضلی آلقیشلارلا) انتخاب اولونمیشلار .

سونرا ، آقای بی‌ریا دیمیرکی ایندی نقطه اولونور آداغی دا آداری ذکر اولونان یولداشلار عملی صورت ده ، قوهره‌نین (پره‌زیدیومیا) تعیین اولونمیشلارینا گوره ، توز یئرلرینی دوتسونلار . سئچیلن پره‌زیدیوم عضولرینین آداری اوخونوبدی و معین اولونان یئرلرینه اوتوردیلار .

سونرا رسمی تبریک نطقلری بیر . بیر دولم ایتمک باخلادی . آذربایجان دموقراتیک فرقه‌سی مرکزی قومیته‌سی صدری آقای پیشه‌وری بوتون فرقه عضولری و مرکزی قومیته طرفیندن ، ایلکنجی انجمن رئیسی آقای هیئتری اباتی انجمن طرفیندن ، ستارخان بارانی تبریز شهر قومیته‌سی صدر معاونی آقای ولائی ، تبریز شهر قومیته‌سی طرفیندن آقای رحمانی حق قیدوسلاری طرفیندن تبریک نطقلری سویله‌دیلر .

قوردلار تشکیلاتی طرفیندن ، آذربایجانین قهرمان اوغلی ستارخان بین ملته یادگار اولان قیری حاسم ستاری تبریک نطقرینی سویله‌دیکی هامی اختیارسهر آیه قالخیب الچلماغا باشلادیلار . آذربایجانین حلقه‌سی ملتی او بویوک قهرمانین خاطره‌سینی هئر زمان تقدیس ایتدیگی کیمی ، اونون اولادینه ده بویوک احترام قویان اولدوقلارینی دلاری .

شورای متحده طرفیندن ده آقای دوکتور جاوید تبریک نطقی سویله‌ییر . دیکدن سونرا ، تبریزواطراف شهرلرین سایر تشکیلاتلاری طرفیندن یه‌ده آیریجا ۱۰ تبریک نطقی ایدیلدن سونرا (اوآداریلن آدی آیریجا درج ایدیله‌جکدیر .) آقای (اوی سایان) ویولداش (فوز . یئسوه) مخابره اولونماقی تقدیر دلار اوخونوب ساعت ۱۱ یاریم دا قوهره‌نین بیر جلسه‌سی آلقیشلار آرامیندا قورتاردی .

ایکنجی جلسه‌گون اورتادان بش ساعت سونرا یاخین اولوندی . بو قوهره‌یه تبریز دن ۲۵۵ نفر اطراف شهرلردن ۱۲۰ هر جمعا ۳۷۵ نماینده اشتراک ایتمکده‌در (قوهره‌نین پروه‌ای ، پره . زیدیوم عضولرینین آداری ، تبریز و آذربایجانین سایر شهرلرینین گئن نماینده‌لرین تعدادی و قوهره‌ده تبریک نطقی سویله‌ییرلر آداری و مخابره اولونان تلگرافلارین متنی آیریجا درج اولوناجاقدر .)

خوزستان کارگرلرینه دائر بویوک متینغ

اول صفحه‌دن بقیه

هنارین فجایعی نتیجه‌سینده آبادان وهنت جنوب خوزستانی کارگرلری اعتصاب ایتمیشلر . بو اعتصاب تیر آیینین ۲۱ نده باشلاییب و یوز مینه قدر کارگر بو اعتصابدا شرکت ایتمیشلر . لکن هنت شرکتی کارگرلرینین اعتراضلارینا یئتمک اوچون سلاح‌سیز کارگرلره مسلسل ایله حوالی ویریب و نتیجه‌ده ۴۶ نفر کارگر قتیج صورتده اولوب و ۱۷۰ نفرین یارالانماسینا هئچ‌دا اعتراض ایدیب و آقای قوام السلطنه دن بو جنایتلرین مسئولیتینین تیرلیکنه محاکمه اولوب جزالاماسینی ویرداشه بئله بیر فاجعه‌لرین اوز ویرمه‌سینه امکان ویرمه‌مه‌لرینی جدا طلب ایدیب بو ایندی‌یه قدر ایران کارگر وزحمتکشلرینه کمک ایتدیگی‌نیز کیمی بو دفعه‌ده خوزستانلا شهیدلاولان عزیز کارگر یولداشلارینین خانواده‌لرینه‌یوخ قازله تسلیت دیب واونلارا مادی ومعنوی کمک ایدیجکیمیزه سوز ویریرک . قوی بوتون دنیا یئلسین دوغرو گیدیر و ارتجاع ایله بو مستعمره قالماغیندا داوام ایلیه‌جکدیر امپریالیزم نه‌قدر ایرانلانکه بیر چاره بدبخت توتماقدا ده توکدیگی مظلوم انسانلارین قانی ایچیرسه ، بو اولیب و آزادان گیدیجک و آزادلیق جبهه‌سی ایله عذاب گلیب و گئچکدیر .

آقای بی‌ریا دان سونرا تبریز شهر که نه‌نین صدر معاونی آقای ولائی توز نطقلرینده بئله‌دیلر : بیز آذربایجان کارگر وزحمتکشاری بو گون تشکیل ویردیگیمیز متینگده خوزستاندا ارتجاع سرنیزه‌سی ایله قتیج صورتده ۴۶ نفر کارگرین قوله‌نمی و ۱۷۰ نفرین یارالانماسینا شدیدا اعتراض ایدیب و آقای قوام السلطنه دن بو جنایتلرین مسئولیتینین تیرلیکنه محاکمه اولوب جزالاماسینی ویرداشا بئله بیر فاجعه‌لرین اوز ویرمه‌سینه امکان ویرمه‌مه‌لرینی جدا طلب ایدیب و بو ایندی‌یه قدر ایران کارگر وزحمتکشلرینه کمک ایتدیگی‌نیز کیمی بو دفعه‌ده خوزستاندا شهیدلاولان عزیز کارگر یولداشلارینین خانواده‌لرینه‌یوخ قازله تسلیت دیب واونلارا مادی ومعنوی کمک ایدیجکیمیزه سوز ویریرک . قوی بوتون دنیا بیلسین که ، ارتجاع ایران کارگرلرینی بوغار لکن آذربایجان خلقی ایران آزادلیقچیلری پشتیبانی اولدیغی کیمی ایران کارگر وزحمتکشاری ایله‌ال اله ویریب بین‌المللی ارتجاعا قارشی لماسیز مبارزه ایدیجک

یاشاسین ایران کارگرلرینین سارسیدلاز بیرلیگی ! وار اولسون ایران کارگرلرینین پشتبانی اولان آذربایجان کارگرلر وزحمتکشاری ! ارتجاعا نولوم ! صولرابیر لیچه‌قفرکارگرلرین نماینده‌لرینه‌دن چیخیش ایدیب و بو قطعنامه متینگده اشتراک ایدن ۴۰ مین نفردن آرتیق کارگر طرفیندن تصویب اولدی .

(قطعنامه نین متنی)

قطعنامه

تبریز آیینین ۲۳ نده خوزستاندا توز قانلی حادثه‌سینی طلب ایدن ۱۰۰ مین نفر کارگرلرین مدافعتا مراجعه و قولدورلارین ایله ۴۶ نفر کارگرین قتیج‌لنمه‌سی و ۱۷۰ نفر کارگرین یارالانماسینی ایشدیب بیز آذربایجان کارگرلری بو فاجعه‌نی چوخ دارتیب یاد ایدیب عزادار اولدیغمیزی بیلدیریرک بو گون ایراندا کئچیریلن دموکراسی اصرلیندن پشتیبانلیق ایتمک ادعاسینده اولان آقای قوام السلطنه‌دن گناهکارلارا تنبیه‌لرینی طلب ایدیریک .

۲ - بیز قوام دولتیندن ایران آزادلیقچیلری وورانلار و ایران کارگرلرینی دسته جمعی قتیلرین مراجعه ایدنلرین حقلارینه هئچ‌نه‌سون قویولماماسینی طلب ایدیریک .

۳ - بیز آذربایجان کارگرلری بوتون دنیا کارگرلرینین طلبه دقتینی ، ایران کارگرلرینین قانینی سوران و اولاری وحشیانه‌لیقلا قتل ایدن حاکم جلادلارا مراجعه‌لرینی گوردیکلری جنایتلره جزا ایدیب اولاردان بو محبوس جریانلا باره‌سینده کمک معنوی گوزله‌ییریک .

بیز آذربایجان کارگرلری ایران آزادلیقچیلری صنعتی اولدیغمیز ایچون ایران کارگرلری حقوقلارینا آخرین دفعه‌یه قدر دوغ ایتمک سوز ویریریک . قوی بی کارگر قانا بولاشمیش استعمارچی صنعت دلالاری و ایران کارگرلرینین دشمنلری بیلسینلر که ، مظلوم کارگرلر قانلارینی خوزستان کارگرلرینین قانی یئرده قالماجاق . کارگرلرین قانلارینه تولوم !

یاشاسین بوتون ایران کارگرلرینین واحد جبهه‌سی

بو بویوک میتینگ ساعت ۶ نماینده کارگرلرین بویوک احساساتی ایله خاتمه تاپدی .

اوخوجیلاردان

تمنی اولونور روزنامه‌نیز یئتیشمه دیکده و یا وقتینده ویریلمه دیکده تلفون واسطه سیله یا مکتوب وسیله سیله فورا اداره‌یه اطلاع ویرسینلر

آقای پیشه‌وری ۸ نجی حرمه‌ده

اول صفحه‌دن بقیه

اهمیته مالک اولدیغی ایچون چوخ مانع سیزدن مثال ایدم که آیاو مرزی قرار دادلاری بارمیشده یاخشی صحبت ایدب و باها دوغوب و فکر ائدیب سیز یا بوخ ؟

سیز بو بارده نظریه و فکریز نئجه دور ؟ حوزه‌مز رهبرلرندن بیری جناب ویرمگه اجازه آلدیغدان صونرا اظهار ایتدی .

اصولا بیزیم مرامنامه‌میزده قید اولدیغی کیمی بیز ایستمه‌میشدیک که آذربایجانی ایران دان مجزا ایدیرک .

ولی استردیک حاق توز مقدر . رائیه حاکم اولسون اونا گوره بیز حاضر ایدک هر چوره مانع‌لر و چئین‌لیکلر ایله مبارزه و مقدس مقصدلرمیزی ولوندا مبارزه ایدک و ایندیکی بیزم بو استه‌دیگیمیز و طلبایمیز قان تؤکولمدن و مناقشه آمیز بیر حال ایله تامین اولوندی وفرقه میزین ایندیکی وضعیتی آرتیق جانیمیزدان یاخشی گئچیری بیرده و قدیمه بویوک بیر موفقیت سایلیر و بوتون حقلیمیز بو حسن تدبیر و صداقتدن تقدیر ایدیرلر .

بنده آقای پیشه‌وری سوزه باشلایب دیدیلر .

نئجه کی گوروردیک و ایشیدیرسیز تهران حکومتی دموکرات آذربایجان فرقه تشکیلینه قارشی اولونوب وظاهرده دموکراتیک حرکاته امکان ویریلیبدر چون بو فرقه حکومت الی ایله تشکیل اولونور اونا گوره بیز هدایت اوزین باخشی یاماقلی بارمیشده دایانماق ایستمیریک فقط بو قدر دیه بیلریک که ، سکندر بیگی فرصت گوزله‌یین . متفق . یالاق و مزدور آدملار اوز . لرین بو تشکیلاتا داخل ایتمک بو فرقه‌نین حرکاتینه اختلال و اونی ارتجاع اوجاغی چکوب سالماقلار بو جهتدن بیز سوزه و ادعایاهمیت ویرمه‌یب عمله منتظر اولمالیق . بیز هیئت اولدیغی کیمی هیچ بیر فرقه و جمعیتی تشکیل و سیاسته منتظر اولمادان نئوز هدفیمیزی تعقیب ایتمل‌یک .

فرقه صدرینی فرقه باشچیلارینی دوز گون رهبرلیک آلتیندا تورمنش بیرلیک و وحدتنه اشاره ایدیرک اوین داها جدی صورتده گوجلندیریر . مگین لزومسز اظهار ایتدی و سویلدی که بیز هیئت گرمک حاضر و آماده اولاق و نئجه کی بیرلیک و قارداشلیغیمیزین گوجی ایله ایندی کی موفقیت لری الده ایتدیک ، بنده بو حاضر معاونت و حمایله گلجک موفقیت لرین تامینی‌نی دمحی بو قدرت و بویوکلیکدن آسیلی اولماسینی اوتونماق .. باخلا صحبت لر و مذاکره‌لردن صدرا آقای پیشه‌وری و آقای هیئتری حوزه‌نی ترک ایدن زمان حوزه عضولرندن قدردانلیق ایدیرک بو وردیلار امید ایدیریک که ، گلجک گونلرده داها آرتیق سیز ایله تماس دا اولوب و بو کیمی مصاحبه‌لری داها چوق تکرار ایدک . . و صونرا جلسه‌نی ترک ایدیب ۱۷ نجی حوزه جلسه‌سی بادکان مینه گئتمیشلر بوراداکی آقای داوار ایدی .

بو جلسه‌ده چوخلی مصاحبه اولدی تهراندان و آذربایجان تاجرلرینین اکثریتینین قاپیتالیستلر واولاریا فرقه طرفیندن مهربانلیق ایله قارشیلاماسی بارمیشده . صحبت اولدی ، آقای پیشه‌وری اظهار ایتدیلر که ، یوردوموز اقتصادی جهتدن ترقی محتاج اولدیغی ایچون بیز هیئت سیاسیمیزین اساس مرحله‌لرندن بیریسی‌نی اقتصادوتجارت‌ساحه‌سینی بیلریک . یوناگوره تجارت‌وضعیتینین یاخشیلاشدیریلماسی و اقتصادیاته رواج ویریلمک جدی صورتده‌طالبیک دوغروسی دا تولکه بیزین تجارت چیلری اگر دوزگون و عاقلانه تجارت ایشلر تولکه‌یه بویوک فایدالار یئتیره بیلرلر خصوصا اولار ایستیه‌یرلر بیزیم صنعتی محصول . لاریمیزی باخلا یئرلره صادرایدیب تولکه‌میزین اقتصاد وضعیتینی یاخشیلاشدیریلار بو کیمی تاجرلره بیز هرنوع کمک ایتمگه حاضریق بیزهیئت ایستیه‌یریک تجارت مستقیمی تولکه میزده ترقی ایتسین و خلقیمیزین صنعتی و ثروتی آرتسین اما اگر بیر عده نااصاف وبحتکر عنصرلر خلقین قانین ایچمگه باشلاییب سطح زندگانیمیزی یوخاری آپارماق ایستیرلرسه بیز اونلارا امان ولمکان ویرمه‌یب شدید صورتده مبارزه آپاراجاقیق .

بنده‌ده تولکه میزده تریاکمسئله‌سینه راجع که اساس اخلاقی و اجتماعی خصوصیت‌لری خطرلی‌دیر دوغرو ایرانلی موردور پیشنهاد و تذکر و ریاضی و بو بارده‌ده وعده ویریلدی که جدی صورتده تریاکی لر ایله مبارزه آپاریلسین و تریاکی آدملار فوری حالدا بوتون ایشلر دن کنار اولونسون بو ضمنده آقای بادگان ، آذربایجانین حرمتلی والیسی آقای دکتر جاویدین خصوصی و اساس نظریه‌لرینه دایانماق اظهار ایتدیلر که ، لازمدر حتی بیر گونده اولسون تریاکی عضولر اداره‌لرین هیچ بیرینده قالماملیدرلار .

آخرده رهبرلریمیز حرمه‌نین قرائت خاتمه‌سینه گیدیب اورانی داگور . دیکدن صدرا سویملی رهبرلریمیز سئون و راضی اوره‌کلر ایله حرمتی ترک ایتدیلر و بو گور کملی ملاقات ومصاحبه‌دن بویوک نتیجه‌لر و خاطره‌لر توزلری و بوتون خلقیمیز ایچون یادگار قویدیلار .

دنیا خبرلری

اول صفحه‌دن بقیه

مسیو مولوتوفون مسیو هوتوالد ایله مصاحبه‌سی

سووت اتفاقی خارجی ایشلر ناظری مسیو مولوتوف ایولین ۲۲ سینده چخوسلاواکیا باش وزیری مسیو هوتوالد ایله مصاحبه ایتمشدر .

مصاحبه‌ده چخوسلاواکیا طرفیندن خارجی ایشلر وزیری مسیو ماساریق ، خارجی ایشلر وزیرلیگینین باش کاتبی قلمتیس و چخوسلاواکیانین سووت اتفاقداکی سفیری مسیو وورلق ، سووتلر طرفیندن ایله خارجی تجارت ناظری مسیو میقویان ، خارجی ایشلر ناظرینین معاونی مسیو ویشنیکی سووت اتفاقینین چخوسلاواکیا داگی سفیری مسیو زووین و خارجی ایشلر ناظرلیگی‌نین هیئت جنوبی مسیو پاولوف اشتراک ایتمشدر .

کنگره‌نین برنامه‌سی

بیرنجی گون بیرنجی جلسه .

۱ - کنگره‌نین تشکیلی سه‌شنبه گونی سردادین بیرنجی ساعت ۹ دا شیرخورشید سالونیندا .

۲ - پیرزیدیوم آقاعبداکی قرار اوزره انتخاب اولونور .

الف - دنیا اتحادیه‌لر اتفاقین روسامیندن لوئی سایان و فوزتیسوف افتخاری ریاسته انتخاب اولونور و فی‌المجلس تلگراف اولونور .

ب - آقایان هیئتری - پیشه‌وری دکتر جاوید سرکری فرقه کمیته‌سی طرفیندن افتخاری اولاراق پیرزیدیوم انتخاب اولونورلار .

ج - ۲۵ نفر اکثریت آرائیله عملی پیرزیدیوم انتخاب اولونورلار .

۳ - جلسه آقای بی‌ریانین واسطه‌سیله آچیلیر .

۴ - تبریکلر باغلیر :

بیرنجی گون ۲ جی جلسه باغلاییر ۵ تماما ۸۰ ده قورتاریر .

۵ - آقای بی‌ریا شورای متحده‌نین گزارشینی وریر ۱ ساعت

۶ - سئوالاروجوابلار . ۴۵ دقیقه

۷ - بی‌ریانین گزارشی بارمیشده مذاکرات ۴۵ دقیقه

۸ - بی‌ریانین سون جوابلاری ۳۰ دقیقه

ایکنجی گون بیرنجی جلسه باغلاییر ساعت ۸ صبحده

۹ - زنجان اورمیه اردبیل - میاندوآب تشکیلاتلارینین معروضه‌سی هر بیرینه ۱۵ دقیقه معروضه و ۱۵ دقیقه سوال جواب جمعا ۲ ساعت

۱۰ - تنفس ۱۵ دقیقه .

۱۱ - یئرلردن محلی اتحادیه حقیقه دانیشیق ۴۵ - ۱ ساعت

ایکنجی گون ایکنجی جلسه باغلاییر ساعت ۵ تماما قورتاریر ساعت ۷ ده .

۱۲ - شورای متحده‌نین معروضه‌سینه عاید قیمت وعموم قطعنامه‌نین قرائتی و علاوه پیشنهادلار ۳۰ دقیقه

۱۳ - مرامنامه و نظامنامه اوخونماسی و اوبناره‌ده دانیشیق و تصویب ۳۰ - ۱ ساعت ۰ - کاظم هاشم‌یا اوچنجی گون بیرنجی جلسه باغلاییر ساعت ۸ ده قورتاریر ساعت ۱ گون اورتادان سونرا .

۱۴ - آذربایجان اتحادیه‌لرینین گئچمک هدفی واونون خط حرکتی بارمیشده و سوالار ۳۰ - ۱ ساعت بادکان

۱۵ - بادکانین دانیشیقی حقیقه قطعنامه و علاوه پیشنهادلار ۳۰ دقیقه

۱۶ - تنفس ۱۵ دقیقه

۱۷ - مرکزی شورانین بلنوم انتخابی و مرکزی تفتیش کمیسیونی انتخابی

اوچنجی گون ایکنجی جلسه باغلاییر ساعت ۵ ده قورتاریر ساعت ۷ ده .

۱۸ - پیرزیدیوم . صدر . اونون معاونلری نین انتخابی .

www.iran-archive.com